

高校生 入学規定・学費案内

必ず内容をよくお読みください

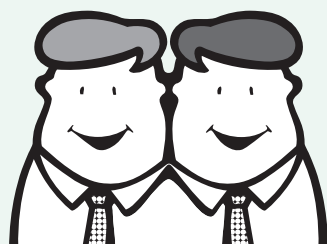

科目別能力別授業で「理解力」を高める
55段階個別指導で「解答力」を高める
ダブル教育で『骨太な学力』を。



★ポイント
百聞は一見にしかず。入学説明会に行ってみよう! 相談はどんなことでも、何度でもできます。お気軽にWebまたはお電話でご予約ください。



★ポイント
自習室もご案内しています。机や椅子の使い勝手など、勉強に集中できる環境を直接ご確認ください。

★ポイント
入学説明会では四谷学院の勉強方針・現役合格の秘訣が聞けます。個別相談会では一人ひとりの学習状況をカウンセリングし適切な受講プログラムをご提案します。

★ポイント
予備校選びは大学の合否を決定します。実際に自分の目で見て確かめましょう。

保護者の皆様へ

四谷学院と他予備校との大きな違いは、
「やればできる」「学ぶことは楽しい」を体験させる学習システムにあります。

一般の予備校が行っている志望大学によるクラス編成はクラスの中に得意な人と苦手な人が混在し、
講師も指導がしにくい上に、学力差によるモチベーションの低下を起こすことが
世界的研究でも指摘されています。

また、一般の予備校では一方通行の解説を聞く受け身の授業で学ぶため、
質問しにくい上に、自分の学力の穴を埋めていくのは至難の業です。

四谷学院では科目ごとに能力別でクラスを編成し、先生と生徒が顔見知りになるような人数です。
講師は適宜生徒に質問をして理解度を確認しながら授業を展開していきます。

文系の大学を卒業後、再受験で国立医学部に合格した有吉君は、
「レベルアップテストによってクラスレベルを頻繁に上げていけたことが
モチベーションと実力を上げてくれた」と言っています。

四谷学院独自の55段階個別指導は、55段階のスマールステップで理解度と定着度をテストし、
プロ講師が採点。間違いや理解が不十分な箇所、自分では気づかなかった学力の穴は
その場でプロ講師から1対1でやり取りしながら指導してもらえます。

数学も物理も模試で1割も得点できていなかった小新さんは、
「四谷学院で勉強して基礎の手順を踏むとどんな問題でも解けるようになった」と言っています。
結果、偏差値を30上げて東大理Ⅱに合格しました。

「だれでも才能を持っている」

勉強ができないのは、いい先生に出会ってこなかっただけ。
熱心で教え方の上手な先生に出会えば、その子は変わる。
私たちには彼らの潜在能力を引き出し、開花させる役目がある。
これが四谷学院の教育理念です。

だから四谷学院には、元々優秀な生徒を優遇する特待生制度はありません。
この理念のもとに、すべての生徒が正しい勉強の仕方を知って、
「自分もやればできる」「学ぶことは楽しい」を体験して欲しい。
そして「行ける大学」ではなく「行きたい大学」に合格して欲しい。
これが、私たちの願いです。

ご家庭との連携システム

四谷学院では、保護者様と連携をとるべく下記のようなシステムをご用意しています。

入学前

■入学説明会・個別相談会

四谷学院の指導方針・学習システムをご説明いたします。また、一人ひとりの学習課題を把握した上で、受講コースや講座選定のご相談にも乗っています。学費の計算、自習室見学、テキストの閲覧なども行っております。保護者様同伴、保護者様のみのご参加も歓迎しています。



入学後

進路相談、受講相談をはじめ、ご不明な点は受付または受験コンサルタントまでお気軽にお問い合わせください。

■二者面談・三者面談

保護者様を対象とした個別面談は、二者面談・三者面談ともに Zoom にて実施いたします。日時のご予約は専用の Web ページ（入学後にお知らせします）より承っております。



■進路情報ガイダンス

保護者様を対象として、進路情報をお伝えします。ご都合の良い時間にご自宅で映像視聴していただけます。

高3生（11月）

高2・1生（10月・11月・1月）

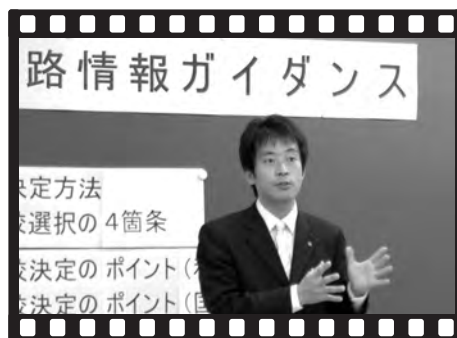

■保護者メール

毎週の登校および自習室の利用状況を翌週火曜日にメールでお知らせします。また、各種連絡事項やスケジュール、講習の申込状況についても随時ご連絡します。Web 入学申込時にご入力 of メールアドレスが『よつやメール』に登録されます。あわせて、毎日の登下校時刻を把握するシステムとして、『登下校メール』もご用意しております（利用料無料 / 受講者が登下校時に学生証を読み込むことで登録アドレスにメールが自動送信されます）。つきましては、電話にて保護者様宛に不登校のご連絡をすることは行っておりません。予めご了承ください。

■サポートセンター

四谷校本部にサポートセンターをご用意しております。ご不明な点等ございましたら、お気軽にお電話ください。

サポートセンター

TEL.050(3530)8134 (代表)

月～金 10:00～18:00

※ 休館日は応対をお休みさせていただきます。

入学における個人情報の取り扱いに関して

お申込に際してご記入いただいた氏名、住所等の個人情報は、当社規定のプライバシーポリシーに基づき厳重に取り扱います。また、次の利用目的以外では使用いたしません。

- ①当学院における業務運営上必要な連絡を取らせていただくため
- ②当学院のサービス、商品等をご案内させていただくため
- ③個人情報の一部を基に統計処理を行い、当学院運営に必要な資料を作成するため

【個人情報の取り扱いに関するお問い合わせ先】

四谷学院四谷本校個人情報取扱管理責任者

〒160-0004 東京都新宿区四谷 1-1-1 TEL.03(3357)8081



四谷学院のコロナ対策について

コロナウイルス感染防止のため、以下の対策を講じています。

- ・受付にはサーモグラフィーを設置し、検温を実施しています。
- ・講師職員は体調（発熱・咳・のどの痛み・倦怠感・味覚や嗅覚の異常など）を確認の上、勤務しています。受付や面談室には、飛沫防止のアクリル板を設置しています。
- ・不織布マスクを着用して、受付対応や授業をしています。
- ・密閉空間にならないよう、ドアを開放して常時換気に努めています。また、館内では全員に不織布マスクの着用をお願いしています。
- ・一日複数回、机・ドアノブ・エレベータのボタンなどを消毒しています。
- ・館内各所にアルコール消毒液をご用意しています。ご自由にご利用ください。

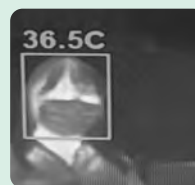

入学にあたって

入学資格

- 志望校に合格したい人。
- 素直さと熱意をもって、当学院の指導システムに積極的に従う人。
- 他人に迷惑をかけない人。

※受講にあたり配慮が必要な場合は、事前にご相談ください。

契約者

ご契約者は保護者様（成人した方）となります。

コースの内容

当学院は、大学入試に備えるための学力教授を行います。
科目別能力別授業・55段階個別指導の2種類があり、それぞれ週1コマ60分から選択できます。

申込方法

右記の流れで「Web」または「校舎受付」にてお申し込みください。（電話によるお申込は受け付けておりません。）
定員締切まで随時受け付けます。

■校舎申込 受付時間

月～土・祝 13:30～19:00

ご予約は不要です。

授業料納入方法

当学院では、振込での納入をお願いしています。インターネットバンキング・ATM・銀行窓口にてお手続きいただけます。

学 費 振 込 先

① 2022 年度入学説明会に参加した方

説明会でお渡しした「Web 申込の手引き」[2] 学費確認・振込み にあな
た専用の振込先口座番号（マイ口座）が記載されています。手引きがお手
元にない場合は、説明会実施校舎までお問い合わせください。

② 2022 年度入学説明会に参加していない方

以下の口座にお振り込みの上、初回来校時に振込控えを受付にご提出くだ
さい。入学後はこちらの口座はご利用いただけません。

三井住友銀行 首都圏支店（普通）7833095 ヨツヤガクイン

※申込時に ID の入力が必要です。資料請求された方の ID はお送りした
宛名ラベルの記事欄に記載しています。ご不明な点は、受講希望校舎ま
でお問い合わせください。

※お振込が翌営業日扱いになった場合も、入学申込手続きは可能です。
※三井住友銀行の ATM または窓口（p.11 の振込用紙を使用）から三井
住友銀行の口座に振り込む場合は、手数料は無料です。他行をご利用
の場合は、振込手数料はお申込者負担となります。
※時間外での振込または、他行のキャッシュカードをご利用になっての
振込の場合は、該当の手数料が必要です。
※窓口での振込の場合は、顔写真つきの本人確認書（免許証・個人番号
カード・パスポートなど）を銀行窓口にご提示ください。
※お振込方法により限度額が異なります。予め銀行等にご確認をお願い
いたします。

よくわかる！ 手続き方法

1 生徒名義で学費を振り込みます

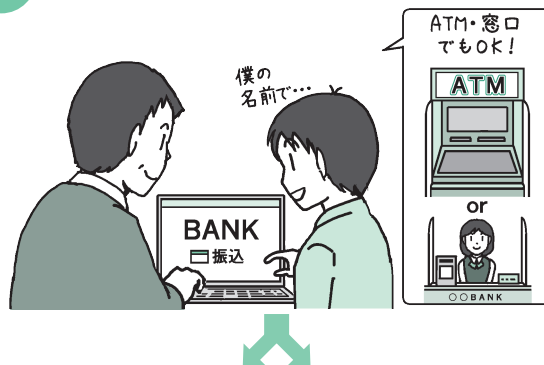

Web申込

2 自宅から申込



▶ 申込方法を動画でご紹介

<https://www.yotsuyagakuin.com/procedure/nyugaku/>



受付申込

2 四谷学院へGO!



3 受付で申込



申込後、すぐに自習室を使えます



申込規定

■申込上の注意

- ①入学手続き後、各種ガイダンス・学力診断テスト*を受けていただき、受講時間割が決定してから授業開始となります。日数に余裕をもってお申し込みください。
*各日程は、別紙「日程確認表」を参照してください。
- ②契約者は成人、受講の権利は契約者が定めた受講者（以下「生徒」と呼ぶ）のみとし、第三者への権利の譲渡はできません。
- ③当学院では専門スタッフが各種進学相談を承っておりますが、講座の受講判断や受験科目・志望校の最終的な決定は、契約者および生徒の判断により行っているため、お申し込みの際は、必ずお申し込みください。
- ④迷惑行為や、学生の本分に悖る行為など、当学院が本契約を継続し難いと認めたとき、契約を解除させていただくことがございます。
- ⑤本入学規定の内容をよくお読みいただき、記載事項に関してはご了承の上でお申し込み手続きをお願いいたします。

■学費納入規定

- ①季節講習および特訓は、希望者のみの参加のためコース授業料には含まれていません。一部講習でのみ取り扱う科目・分野があります。詳細はパンフレット Part2 のカリキュラムでご確認ください。
- ②途中入学の場合は、授業料と諸経費に割引が適用されますので、詳細はお問い合わせください。
- ③学費に関する前受金の保全措置は講じていません。

■クーリング・オフについて

- ①契約規定書面を受け取った日を含めて起算して8日を経過する日までの間に、入学取消の届け出があった場合は、クーリング・オフ（契約解除）ができます。
- ②クーリング・オフは、書面または電磁的記録により、所定の届け出を申し込み校舎に発信したときにその効力を生じます。
- ③クーリング・オフに際しては、契約者に対し、損害賠償・違約金の支払いを請求することはありません。既に学費をお支払いいただいている場合は、速やかに返金します。交付したテキストはお戻しください。なお、テキストの引取りに要する費用は当学院が負担します。
- ④既に授業が行われている場合でも、授業料その他を請求することはありません。

■中途解約について

- ①クーリング・オフ期間を過ぎ、授業開始前（但し、クラス授業映像の視聴を開始している場合を除きます）に所定の用紙にて解約の届け出があった場合は、初期費用（契約の締結及び履行のために通常要する費用）11,000円を差し引いた残額を返金します。
- ②クーリング・オフ期間を過ぎ、授業開始後に所定の用紙にて解約の届け出があった場合は、未受講分学費（月額単位、欠席分は該当せず）から初期費用と、解約費用（20,000円または1ヵ月〔4週相当分〕の授業料・諸経費を合計した金額のうち、いずれか低いほう）を差し引いた残額を返金します。授業開始前に、クラス授業の映像を視聴した場合も同様とします。
- ③科目別能力別授業・55段階の合計の週コマ数を変更する場合は、契約全体を一旦中途解約し、新規に変更後のコマ数による契約を締結していただくことになります。この場合、解約費用を申し受けますが、初期費用は免除します。また、週コマ数を増加させる場合には、当該解約費用を特別に免除します。
- ④終了した学期の映像視聴受講料につきましては、クーリング・オフ期間を過ぎた場合は、一律返金対象外となります。

■オンライン受講システム

- ①授業は通学とオンライン受講を選択可能です。オンライン受講の場合、科目別能力別授業は録画映像の配信（質問はZoomにて対応）、55段階はZoomを利用したオンライン指導となります。
- ②オンライン受講を選択する場合は、申込の際に「受講形態」欄で「オンライン」を選択してください。
- ③オンライン受講を選択した場合、受講中の全ての授業・55段階がオンラインとなります（通学授業との併用はできません）。
- ④申込後に通学⇄オンラインの切り替えを行う場合は、1週間単位で可能です。変更手数料は2回目までは無料です。3回目以降は1回につき1,000円かかります。
- ⑤受講の際はご自身のスマートフォン等をご使用ください。通信料は自己負担となります。

■55段階 振替規定

- ①欠席する55段階の前日20時30分（休館日の場合は直前の営業日の20時30分）までにお手続きいただければ、該当授業を別の日程に振り替えることができます。なお、月曜分の55段階の振替期限は、前々日の土曜20時30分までです。日曜に振替できるのは、火曜以降分となります。
※上記期限までに振替先の決定まで必要になります。
- ②振替の手続きは、欠席する日の1週間前から可能です。
※各学期の開始前のみ、開講日前日からとなります。
※振替受付時間は、月～土（13:30～20:30）・日（13:30～17:00）となります。
- ③振替先は、欠席日・欠席時限以降、3週間後までとなります。在籍校舎にて受講科目の設定があり、定員に空きがある場合に振替が可能です。ただし、前の日程・時限に振り替えることはできません。
※振替先は、各学期の最終日（最終日が日曜の場合、日曜に設定がない校舎は土曜）までとなります。
- ④一度振り替えた日程を再変更することはできませんので、振替先は慎重にご決定ください。

■休講および振替について

- ①自然災害や感染症の流行、停電などの影響により、やむをえず日程変更あるいは会場変更などを行うことがあります。急病・事故などにより講師変更になる場合はご了承ください。
- ②講座が休講となった場合は、振替授業または映像視聴による振替を実施します。交通費の補填および返金はありません。

高2・高1生

講座一覧

科目ごとに科目別能力別授業(クラス)と55段階個別指導(55)をセットで受講するのが原則です。
時間的な制限がある場合は、科目別能力別授業のみの受講も可能です。
その他、あなたの状況に合わせて様々な受講プランを作成しますので、お気軽に『個別相談会』へご参加ください。

高2生

英語	クラス	英語 (特選 ^{※1} ・選抜・標準・基礎)	週 1 コマ
	55	55 英語 ^{※2} (英文法・リーディング) ★オプション「ライティング」「英単語熟語」	週 1or2 コマ
国語	クラス	現代文 (選抜・標準)	週 1 コマ
	55	55現代文	週 1 コマ
	クラス	古文 (選抜・標準)	週 1 コマ
	55	55古文 ★オプション「古文単語」 55漢文	週 1 コマ 週 1 コマ
数学	クラス	理系数学ハイパー ^{※3} *選抜試験合格者のみ	週 1 コマ
		数学ⅠA (選抜・標準)* *高1生クラスと共通	週 1 コマ
		数学ⅡB (選抜・標準・基礎)	週 1 コマ
	55	55数学ⅠA	週 1 コマ
		55数学ⅡB	週 1 コマ
		55数学Ⅲ ^{※4}	週 1 コマ
理科	クラス	物理	週 1 コマ
	55	55物理 または 55物理基礎	週 1 コマ
	クラス	化学	週 1 コマ
	55	55化学 または 55化学基礎	週 1 コマ
	55	55生物 または 55生物基礎	週 1 コマ
	55	55地学基礎	週 1 コマ

※1 設置対象校舎は札幌・仙台・四谷・池袋・自由が丘・下北沢・吉祥寺・町田・川崎駅南・横浜・藤沢・南浦和・大宮・船橋・静岡・名古屋・千種・京都・梅田・天王寺・西宮北口・神戸・広島・北九州・福岡天神です。
 ※2 リスニング・スピーキングはスマホ教材での学習となります。ライティングは55段階の英文法・リーディングが2ndステップまで終了してから開始することを推奨します。カリキュラムの詳細はパンフレットPart2を参照してください。
 ※3 設置対象校舎は札幌・仙台・四谷・池袋・自由が丘・吉祥寺・町田・横浜・船橋・名古屋・千種・京都・梅田・天王寺・西宮北口・神戸・北九州・福岡天神です。
 ※4 高2生用の「55数学ⅡB」が修了した生徒もしくは高校で既に数学Ⅱまで修了した生徒に受講を認めます。
 ※地歴公民の55段階は演習教材での学習となります。プロ講師による個別指導をご希望の方は別途「完全個別指導コース」をお申し込みください。
 ※通学する校舎に受講を希望する講座が設置されていない場合でも、映像による受講のお申込は可能です。

高1生

英語	クラス	英語 (選抜・標準)	週 1 コマ
	55	55英語 ^{※1} (英文法・リーディング) ★オプション「ライティング」「英単語熟語」	週 1or2 コマ
国語	55	55現代文	週 1 コマ
	55	55古文 ★オプション「古文単語」	週 1 コマ
数学	クラス	数学ⅠA (選抜・標準)	週 1 コマ
		数学ⅡB (選抜・標準・基礎)* *高2生クラスと共通	週 1 コマ
	55	55数学ⅠA	週 1 コマ
		55数学ⅡB	週 1 コマ
理科	クラス	物理* *高2生クラスと共通	週 1 コマ
	55	55物理 または 55物理基礎	週 1 コマ
	クラス	化学* *高2生クラスと共通	週 1 コマ
	55	55化学 または 55化学基礎	週 1 コマ
	55	55生物 または 55生物基礎	週 1 コマ

※1 リスニング・スピーキングはスマホ教材での学習となります。ライティングは55段階の英文法・リーディングが2ndステップまで終了してから開始することを推奨します。カリキュラムの詳細はパンフレットPart2を参照してください。
 ※地歴公民の55段階は演習教材での学習となります。プロ講師による個別指導をご希望の方は別途「完全個別指導コース」をお申し込みください。

55段階個別指導の週コマ数は自由に増やすことができます。受付までご相談ください。

学費

※料金には全て消費税が含まれています。

(単位：円)

■ 入学金

33,000

* 完全個別指導コースにもお申し込みされる場合は、入学金 33,000 円のうち、22,000 円を完全個別指導コースの入学金に充当します。

* ご兄弟が入学されている(されていた)場合は、在学が確認できる書類(学生証など)をご持参ください。割引が適用されます。詳細はお問い合わせください。

■ 授業料(9月～翌3月、後期22回)

授業料には2学期・3学期のクラス授業および5段階個別指導の学費が全て含まれています(講習・特訓の費用は含みません)。

■ 諸経費(9月～翌3月)

29,040

各種進路情報冊子代、プリント代、光熱費、冷暖房費、通信費が含まれています。

■ 受験コンサルティング料

学費に含まれています。

■ テキスト代

科目別能力別授業・5段階個別指導のテキスト代は、全て学費に含まれています。

* 地歴公民の55段階演習教材は、国公立二次・私大用 5,000 円、共通テスト用 3,000 円となります。

* 市販教材(地図帳・データブック・図説・資料集)は、必要に応じて別途ご購入ください。

■ 55段階オプションについて

該当科目の55段階を受講の上、追加で登録することができます。

* 登録は年度ごとに必要です。年度途中での割引はありません。

ライティングは専用教材と55段階テスト、英単語熟語・古文単語は単語帳およびスマホ教材での学習となります。

■ スマホ教材について

該当科目の55段階を受講することで利用できます。

* 通信料は自己負担となります。

* ご自身のスマートフォン等を使用してご利用ください。

* 詳細はパンフレット Part1 p.72～77を参照してください。

授業コマ数	納入額
週1コマ	84,700
週2コマ	162,140
週3コマ	237,160
週4コマ	300,080
週5コマ	350,900
週6コマ	401,720
週7コマ	456,775 → 365,420
週8コマ	505,175 → 404,140
週9コマ	553,575 → 442,860
週10コマ	614,075 → 491,260
週11コマ	674,575 → 539,660
週12コマ	735,075 → 588,060
週13コマ	795,575 → 636,460
週14コマ	856,075 → 684,860
週15コマ	916,575 → 733,260
諸経費	29,040

週7コマ以上は、授業料が20%割引となります。
週6コマの場合は、週7コマでお申し込みになる方がお得です。

* 週16コマ以上はお問い合わせください。

入学時は、入学金・授業料・諸経費の合計金額を納入いただきます。
地歴公民の55段階演習教材および55段階オプションを登録する場合は「入学時納入金」に合計してお振り込みください。

● 入学時納入金計算式(9月生の場合)

入学金	+	授業料	+	諸経費	=	入学時納入金
33,000				29,040		

* 該当者には兄弟割引が適用されます。

* 地歴公民の55段階演習教材および55段階オプションを登録する場合は、上記金額に追加してください。

※ 途中入学の場合は、授業料および諸経費が割引になります。
詳細は各校受付にお問い合わせください。

55科目	オプション	登録料	スマホ教材	備考
英語	ライティング	5,000	なし	★55英語に追加可能
	英単語熟語	11,000	英単語熟語 暗記マスター	★55英語に追加可能
			リスニングマスター スピーキングマスター	55英語受講者は無料で利用可 55英語受講者は無料で利用可
国語	古文単語	5,000	古文単語 暗記マスター300	★55古文に追加可能
数学			数学ⅠA 公式100	55数学ⅠA受講者は無料で利用可
			数学ⅡB 公式100	55数学ⅡB受講者は無料で利用可
物理			物理の重要ポイント200	55物理・55物理基礎受講者は無料で利用可
化学			化学の重要ポイント200	55化学・55化学基礎受講者は無料で利用可
生物			生物の重要ポイント200	55生物・55生物基礎受講者は無料で利用可
日本史			日本史 暗記マスター	55日本史 演習教材登録者は無料で利用可
世界史			世界史 暗記マスター	55世界史 演習教材登録者は無料で利用可

高校生コース 授業日程

9月

2学期開始

高3
高2-1

日	月	火	水	木	金	土
8/28	29	30	31	1	2	3
				第1回	第1回	第1回
				第1回	第1回	第1回
4	5	6	7	8	9	10
第1回	第1回	第1回	第1回		第2回	第2回
第1回	第1回	第1回	第1回		第2回	第2回
11	12	13	14	15	16	17
第2回	第2回	第2回	第2回	第2回	第3回	第3回
第2回	第2回	第2回	第2回	第2回	第3回	第3回
18	29	20	21	22	23	24
第3回	第3回	第3回	第3回	第3回	第4回	第4回
第3回	第3回	第3回	第3回	第3回	第4回	第4回
25	26	27	28	29	30	10/1
第4回	第4回	第4回	第4回	第4回	第5回	第5回
第4回	第4回	第4回	第4回	第4回	第5回	第5回

10月

日	月	火	水	木	金	土
9/25	26	27	28	29	30	1
第4回	第4回	第4回	第4回	第4回	第5回	第5回
第4回	第4回	第4回	第4回	第4回	第5回	第5回
2	3	4	5	6	7	8
第5回	第5回	第5回	第5回	第5回	第6回	第6回
第5回	第5回	第5回	第5回	第5回	第6回	第6回
9	10	11	12	13	14	15
第6回	第6回	第6回	第6回	第6回	第7回	第7回
第6回	第6回	第6回	第6回	第6回	第7回	第7回
16	17	18	19	20	21	22
第7回	第7回	第7回	第7回	第7回	第8回	第8回
第7回	第7回	第7回	第7回	第7回	第8回	第8回
23	24	25	26	27	28	29
第8回	第8回	第8回	第8回	第8回	第9回	第9回
第8回	第8回	第8回	第8回	第8回	第9回	第9回
30	31					
第9回	第9回					
第9回	第9回					

11月

日	月	火	水	木	金	土
10/30	31	1	2	3	4	5
第9回	第9回	第9回	第9回	第9回	第10回	第10回
第9回	第9回	第9回	第9回	第9回	第10回	第10回
6	7	8	9	10	11	12
第10回	第10回	第10回	第10回	第10回	第11回	第11回
第10回	第10回	第10回	第10回	第10回	第11回	第11回
13	14	15	16	17	18	19
第11回	第11回	第11回	第11回	第11回	第12回	第12回
第11回	第11回	第11回	第11回	第11回	第12回	第12回
20	21	22	23	24	25	26
第12回	第12回	第12回	第12回	第12回		
第12回	第12回	第12回	第12回	第12回		
27	28	29	30	12/1	2	3
				第13回	第13回	第13回
				第13回	第13回	第13回

12月

高3
高2-1

日	月	火	水	木	金	土
11/27	28	29	30	1	2	3
				第13回	第13回	第13回
				第13回	第13回	第13回
4	5	6	7	8	9	10
第13回	第13回	第13回	第13回	第14回	第14回	第14回
第13回	第13回	第13回	第13回	第14回	第14回	第14回
11	12	13	14	15	16	17
第14回	第14回	第14回	第14回			
第14回	第14回	第14回	第14回			
18	19	20	21	22	23	24
25	26	27	28	29	30	31

2023年 1月

3学期開始

日	月	火	水	木	金	土
1	2	3	4	5	6	7
8	9	10	11	12	13	14
				第15回	第15回	第15回
				第15回	第15回	第15回
15	16	17	18	19	20	21
第15回	第15回	第15回	第15回	第16回	第16回	第16回
第15回	第15回	第15回	第15回	第16回	第16回	第16回
22	23	24	25	26	27	28
第16回	第16回	第16回	第16回	第17回	第17回	第17回
第16回	第16回	第16回	第16回	第17回	第17回	第17回
29	30	31	2/1	2	3	4
第17回	第17回	第17回	第17回	第18回	第18回	第18回
第17回	第17回	第17回	第17回	第18回	第18回	第18回

2月

日	月	火	水	木	金	土
1/29	30	31	1	2	3	4
第17回	第17回	第17回	第17回	第18回	第18回	第18回
5	6	7	8	9	10	11
第18回	第18回	第18回	第18回	第19回	第19回	第19回
第18回	第18回	第18回	第18回	第19回	第19回	第19回
12	13	14	15	16	17	18
第19回	第19回	第19回	第19回	第20回	第20回	第20回
第19回	第19回	第19回	第19回	第20回	第20回	第20回
19	20	21	22	23	24	25
第20回	第20回	第20回	第20回	第21回	第21回	第21回
第20回	第20回	第20回	第20回	第21回	第21回	第21回
26	27	28	3/1	2	3	4
第21回	第21回	第21回	第21回	第22回	第22回	第22回
第21回	第21回	第21回	第21回	第22回	第22回	第22回

3月

高2-1

日	月	火	水	木	金	土
2/26	27	28	1	2	3	4
第21回	第21回	第21回	第21回	第22回	第22回	第22回
5	6	7	8	9	10	11
第22回	第22回	第22回	第22回			
12	13	14	15	16	17	18
19	20	21	22	23	24	25
26	27	28	29	30	31	4/1

授業料には2学期(9/1～12/14)・3学期(高2・1のみ:1/12～3/8)の科目別能力別授業・55段階個別指導の費用が含まれています。
さらに高3生の場合、制覇の55段階特訓(1/17～2/28)は無料で55段階個別指導が受けられ、自習室も利用できます。

※ 第○回 第○回 マークは、授業回数を表しています。

振込み依頼人へ返却ください

振込金受取書

コピー不要

ご依頼日

年 月 日

金額

お振込先

三井住友銀行 首都圏支店

お受取人

四谷学院

おところ

生徒名

用途

高校生コース

左記のとおり、振込金として受け取りました。(取扱店)

銀行

支店

収入印紙

四谷学院提出用

通知書

ご依頼日

年 月 日

金額

お振込先

三井住友銀行 首都圏支店

お受取人

四谷学院

おところ

生徒名

用途

高校生コース

左記のとおり、振込金として受け取りました。(取扱店)

銀行

支店

出納印

振込依頼書

ATM振込可

ご依頼日

年 月 日

お振込方法

電信振

お振込手数料

金額

現金

当座券

他店券

お振込先

三井住友銀行 首都圏支店

お預金種目

普通預金

口座番号

お受取人

口座名

(フリガナ)

ヨツヤガクイン

(おなまえ)

四谷学院

生 徒 名

(おところ) 〒 (電話) - -

金 種 メ モ

万 千 百 拾 五 毫 おつり (-)

相手科目

普通・当座

出 納 印

銀行にて切り取り

検 印

（お客様へのお願い）

おなまのフリガナを忘れず、太線内だけ必ず正確にご記入ください。

○すべての金融機関窓口・ATMからお振り込みになれます。

○お振込方法により限度額が異なります。予め銀行等にご確認をお願いいたします。

○本振込依頼書を使用して三井住友銀行本・支店でお振り込みの場合のみ、振込手数料は免除扱いとなります。

●その他の銀行で振り込みされる場合、振込手数料はご依頼人のご負担となります。

お友達紹介カード

太枠内をご記入の上、入学書類受け取り時に受付へご提出ください

四谷学院

受領サイン

フリガナ

入学者氏 名

申込コース

高3・高2・高1

学籍番号

入学日

ご紹介者

フリガナ

氏 名

学籍番号

在籍中・卒業生

校・教室

キリトリ

お友達の紹介でご入学される方は

このカードを入学書類受け取り時に受付に提出してください。(後日申請は無効)

ご本人・紹介者(1名)それぞれに

オンライン図書カードをプレゼント！

※お友達と一緒にお申込になる場合でも、適用されます。

※兄弟割引との併用はできません。

※紹介で入学される方が、講習特訓を含めて今回初めて四谷学院の授業を受講する場合に適用されます。

■高卒生コース

5,000 円

■高校生コース

3,000 円

■完全個別指導コース

2,000 円

キリトリ

科目別能力別授業はすべて映像でも視聴できます

- 科目別能力別授業を遅刻・欠席した場合のフォローまたは授業の復習として、映像を視聴することができます。
※配信専用撮影した映像であり、実際の授業を撮影したものではありません。
- 受講講座の学期内終了分映像を視聴可能です。高3生は2月末まで、高2・1生は3月末まで視聴可能です。
※年度途中で受講講座の変更・解約が生じた場合は、当該講座の受講終了をもって、映像視聴権利も終了します。
- 終了した学期の映像視聴を希望される場合は追加の視聴料が必要となりますので、受付にお申し出ください。



四谷学院

札幌校	TEL.(011)737-4511
仙台校	TEL.(022)291-3931
四谷校	TEL.(03)3357-8081
池袋校	TEL.(03)3985-7821
自由が丘校	TEL.(03)5701-5871
下北沢校	TEL.(03)6450-7671
吉祥寺校	TEL.(0422)45-8101
町田校	TEL.(042)723-8751
立川校	TEL.(042)540-7681
川崎駅前校	TEL.(044)201-9471
横浜校	TEL.(045)320-2151
藤沢校	TEL.(0466)54-4281
厚木校	TEL.(046)225-5781
南浦和校	TEL.(048)882-2751
大宮校	TEL.(048)641-7761
川越校	TEL.(049)246-6271
船橋校	TEL.(047)421-5851
千葉校	TEL.(043)310-3481
柏校	TEL.(04)7167-8671
静岡校	TEL.(054)654-3811
名古屋校	TEL.(052)459-3941
千種校	TEL.(052)784-5671
京都校	TEL.(075)212-9781
梅田校	TEL.(06)6374-6861
なんば校	TEL.(06)6211-5061
天王寺校	TEL.(06)6643-9781
西宮北口校	TEL.(0798)31-5451
神戸校	TEL.(078)331-9611
広島校	TEL.(082)263-3671
北九州校	TEL.(093)533-6631
福岡天神校	TEL.(092)731-7121

