

[2026年度]

高卒生

入学規定・学費案内

必ず内容をよくお読みください

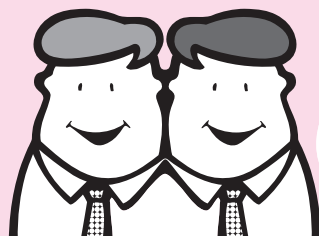

おかげさまで
50+周年
since 1974

科目別能力別授業で「理解力」を高める
55段階個別指導で「解答力」を高める
ダブル教育で『骨太な学力』を。



★ポイント

百問は一見にしかず。
説明会・相談会に行っ
てみよう！
相談はどんなことでも、
何度でもできます。
お気軽にWeb
またはお電話で
ご予約ください。

★ポイント

四谷学院のオリジナル
テキストはもちろん自
習室もご案内していま
す。机や椅子の使い勝
手など、勉強に集中で
きる環境を直接ご確認
ください。

★ポイント

入学説明会では四谷学
院の勉強方針・第一志望
合格の秘訣が聞けます。
個別相談会では一人ひと
りの学習状況をカウンセ
リングし、受験の相談に
のっています。

★ポイント

予備校選びは大学の合否
を決定します。実際に
自分の目で見て確かめ
ましょう。

保護者の皆様へ

四谷学院と他予備校との大きな違いは、
「やればできる」「学ぶことは楽しい」を体験させる学習システムにあります。

一般の予備校が行っている志望大学によるクラス編成はクラスの中に得意な人と苦手な人が混在し、
講師も指導がしにくい上に、学力差によるモチベーションの低下を起こすことが
世界的研究でも指摘されています。

また、一般の予備校では一方通行の解説を聞く受け身の授業で学ぶため、
質問しにくい上に、自分の学力の穴を埋めていくのは至難の業です。

四谷学院では科目ごとに能力別でクラスを編成し、先生と生徒が顔見知りになるような人数です。
講師は適宜生徒に質問をして理解度を確認しながら授業を展開していきます。

文系の大学を卒業後、再受験で国立医学部に合格した有吉さんは、
「レベルアップテストによってクラスレベルを頻繁に上げていけたことが
モチベーションと実力を上げてくれた」と言っています。

四谷学院独自の55段階個別指導は、55段階のスマールステップで理解度と定着度をテストし、
プロ講師が採点。間違いや理解が不十分な箇所、自分では気づかなかった学力の穴は
その場でプロ講師から1対1でやり取りしながら指導してもらえます。

数学も物理も模試で1割も得点できていなかった小新さんは、
「四谷学院で勉強して基礎の手順を踏むとどんな問題でも解けるようになった」と言っています。
結果、偏差値を30上げて東大理二に合格しました。

「だれでも才能を持っている」

勉強ができないのは、いい先生に出会ってこなかっただけ。
熱心で教え方の上手な先生に出会えば、その子は変わる。
私たちには彼らの潜在能力を引き出し、開花させる役目がある。
これが四谷学院の教育理念です。
だから四谷学院には、元々優秀な生徒を優遇する特待生制度はありません。

この理念のもとに、すべての生徒が正しい勉強の仕方を知って、
「自分もやればできる」「学ぶことは楽しい」を体験して欲しい。
そして「行ける大学」ではなく「行きたい大学」に合格して欲しい。
これが、私たちの願いです。

ご家庭との連携システム

四谷学院では、保護者様と連携をとるべく下記のようなシステムをご用意しています。

入学前

■入学説明会・個別相談会

四谷学院の指導方針・学習システムをご説明します。また、一人ひとりの学習課題を把握した上で、受講コースや単科ゼミ・特設ゼミ選びのご相談にも乗っています。自習室見学、テキストの閲覧等も行っております。保護者様同伴、保護者様のみのご参加も歓迎しています。来校が難しい方には、Zoom 相談も行っています。



入学後

進路相談、受講相談をはじめ、ご不明な点は受付または受験コンサルタントまでお気軽にお問い合わせください。

■二者面談・三者面談

保護者様を対象とした個別面談は、二者面談・三者面談ともに Zoom にて実施いたします。日時のご予約は専用の Web ページ（入学後にお知らせします）より承っております。



■保護者様メール

毎週の登校および自習室の利用状況を翌週火曜日にメールでお知らせします。また、各種連絡事項やスケジュール、講習の申込状況についても随時ご連絡します。Web 入学申込時にご入力したメールアドレスが『よつやメール』に登録されます。あわせて、ご希望の場合は、毎日の登下校時刻を把握するシステムとして、『通学通知メール』もご用意しております（利用料無料／希望者は要申請／受講者が登下校時に専用のバーコードリーダーで「生徒 ID バーコード」を読み込むことで登録アドレスにメールが自動送信されます）。つきましては、電話にて保護者様宛に不登校のご連絡をすることは行っておりません。予めご了承ください。

■進路情報ガイダンス

保護者様を対象として、年 4 回（4 月・6 月・9 月・11 月）進路情報をお伝えします。ご都合の良い時間にご自宅で映像視聴していただけます。



■サポートセンター

四谷校本部にサポートセンターをご用意しております。ご不明な点等ございましたら、お気軽にお電話ください。

サポートセンター

TEL.050(3530)8134 (代表)

月～金 10:00～18:00

※ 休館日は応対をお休みさせていただきます。

入学における個人情報の取り扱いに関して

お申込に際してご入力いただいた氏名、住所等の個人情報は、当社規定のプライバシーポリシーに基づき厳重に取り扱います。また、次の利用目的以外では使用致しません。

- ①当学院における業務運営上必要な連絡を取らせていただくため
- ②当学院のサービス、商品等をご案内させていただくため
- ③個人情報の一部を基に統計処理を行い、当学院運営に必要な資料を作成するため

【個人情報の取り扱いに関するお問い合わせ先】

予備校四谷学院四谷本校個人情報取扱管理責任者

〒160-0004 東京都新宿区四谷 1-1-1 TEL.(03)3357-8081

■カスタマーハラスメントに対する方針

四谷学院に通う生徒への学習指導とサポートの質を保つために、また、四谷学院で働く講師・スタッフの人権を守るために、以下に該当するような迷惑行為が行われた場合、サービス提供をお断りさせていただくことがあります。

- ・威嚇、脅迫、暴言、侮辱
- ・著しく不当あるいは過剰な要求
- ・長時間の拘束
- ・SNS やインターネット上での誹謗中傷の書き込み及び拡散
- ・その他、社会通念上受け入れられない行為

入学資格

- 高校を卒業した方（高認に合格した方を含む）。
 - 高認に合格見込みで高校に在籍していない方。
 - 志望校に合格したい方。
 - 素直さと熱意をもって、当学院の指導システムに積極的に従う方。
 - 他人に迷惑をかけない方。
 - 1年間健康に過ごせる方。
- ※受講にあたり配慮が必要な場合は、事前にご相談ください。

契約者

ご契約者は授業料を支払う方となります。

申込について

■申込開始日

2026年1月31日(土)9:00～ ※定員締切まで随時受け付けます。

■校舎申込 受付時間 ※ご予約は不要です。

月～土・祝 13:30～19:00

日 11:00～17:00 (2月22日～4月5日のみ)

■申込上の注意

- ①入学手続き後、各種ガイダンス・学力診断テスト等を実施した上で、授業開始となります。日数に余裕をもってお申し込みください。
*各日程は入学する校舎にお問い合わせください。
- ②契約者は学費を支払う方、受講の権利は契約者が定めた受講者(以下「生徒」と呼ぶ)のみとし、第三者への権利の譲渡はできません。
- ③当学院では専門スタッフが各種進学相談を承っておりますが、講座の受講判断や受験科目・志望校の最終的な決定は、契約者および生徒の判断により行っています。
- ④一部の授業で17時30分以降に設置されるものもあります。
- ⑤一部のサービスはWebでの配信となりますのでPC・タブレット・スマートフォン等が必要です。入学前にご自身でご用意ください。
- ⑥地理HSクラスの設置校舎は札幌・四谷・池袋・横浜・梅田校です。
- ⑦政経HSクラスの設置校舎は札幌・仙台・四谷・池袋・自由が丘・町田・立川・横浜・大宮・船橋・静岡・名古屋・京都・梅田・天王寺・広島・福岡天神校です。
- ⑧⑥⑦の設置のない校舎の方も、映像での視聴が可能です。
- ⑨理科基礎・情報・地理総合・歴史総合・公共は映像講座です。
- ⑩政経の受講者は、公共(倫理分野)を映像で学習することができます。
- ⑪迷惑行為や、学生の本分に悖る行為など、当学院が本契約を継続し難いと認めたとき、契約を解除させていただくことがございます。また、授業の録画・録音は禁止です。
- ⑫本入学規定の内容をよくお読みいただき、記載事項に関してはご了承の上でお申込手続きをお願いいたします。

学費納入について

学費振込先

① 2026年度入学説明会に参加した方

説明会でお渡しした「Web申込の手引き」【2】学費確認・振込にあなた専用の振込先口座番号(My口座)が記載されています。お手元がない場合は、説明会参加校舎にお問い合わせください。

② 2026年度入学説明会に参加していない方

以下の口座にお振り込みの上、初回来校時に振込控えを受付にご提出ください。入学後はこちらの口座はご利用いただけません。

三井住友銀行 首都圏支店(普通) 7833095 ヨツヤガクイン

※申込時にIDの入力が必要です。資料請求された方のIDはお送りした宛名ラベルの記事欄に記載しています。ご不明な点は、受講希望校舎までお問い合わせください。

よくわかる! 手続き方法

1 生徒名義で学費を振り込みます



自宅から申込

2 自宅からWeb申込



▶ 申込方法を動画でご紹介



<https://www.yotsuyagakuin.com/procedure/nyugaku/>

受付で申込

2 四谷学院へGO!



3 受付でWeb申込



登録はご自身で行っていただきます

申込後、すぐに自習室を使えます



※当学院では振込での納入をお願いしております。
※振込が翌営業日扱いになった場合も、入学申込手続きは可能です。
※三井住友銀行のネット振込、ATMまたは窓口(p.7の振込用紙を使用)から三井住友銀行の口座に振り込む場合は、手数料は無料です。他行をご利用の場合は、振込手数料はお申込者負担となります。時間外でのお振り込みまたは、他行のキャッシュカードをご利用になったお振り込みの場合は、該当の手数料が必要です。
※窓口でのお振り込みの場合は、顔写真付きの本人確認書(免許証・個人番号カード・パスポートなど)を銀行窓口にご提示ください。
※お振り込み方法により限度額が異なります。予め銀行等にご確認をお願いいたします。

各種制度

新聞奨学生支援制度

入学金を全額免除します。

当学院では、新聞奨学生の支援として、入学金を免除しています。対象となる新聞奨学生は、各新聞配達所長より『在職証明書』に印をもらい、手続き時に提出してください。

教育資金の一括贈与に係る贈与税非課税措置

30歳未満のひ孫・孫・子への教育費を贈与した場合、受贈者1人につき、500万円まで贈与税が非課税となります。入学後に領収明細書の発行が必要な場合は、窓口までご相談ください。2026年3月31日までに贈与された資金が非課税対象です。詳細は国税庁HPをご参照ください。

教育ローン

以下の教育ローンをご利用いただけます。

手続き前に、①国の教育ローンの場合は「学費融資用の見積書」を、②オリコの場合は「入学時納入明細」を通学希望校舎でお受け取りください。

①②共に入学金の納入は必要です。

詳細は各相談窓口にお問い合わせください。

①国の教育ローン

(日本政策金融公庫の教育一般貸付)

②オリコスクールプラン

(最短1日の審査で手続き可能)

講習・特訓でもご利用いただけます。他のコース(高校生コースなど)ではご利用いただけません。

HPのご案内

①



②



学費返還制度

■大学進学による場合

入学申込完了後、大学*に合格し、その大学に進学する場合に限り、入学金を含む学費全額を返金いたします。

▶手続き期限

2026年3月31日(火)16:00まで

期限後の申請はいかなる理由があっても対象となりません。

▶必要書類等

①申請書類(校舎窓口で配布)

②大学の学費を納入した証明書のコピー

③入学申込完了時に配布した全書類(配布済みのテキスト含む)

④印鑑

⑤返金先の銀行名・支店名・口座番号・名義

▶手続き方法

上記①～⑤を入学申込校舎窓口にて提出してください。

電話での手続きはできません。

▶返金方法

契約者指定の銀行口座に4月末日に振込にて返金いたします。

返金の際の振込手数料はご負担ください。

※大学進学による学費返還の対象となる大学は、文部科学省管轄の大学および文部科学省が大学卒と同等の扱いを認めている大学校(防衛医科大学校など)となります。専修学校・各種学校・外国の大学は対象となりません。

■入学辞退による場合

入学申込完了後、受講開始日(先駆け学期の5段階を含む)前までに入学辞退を申し出られた場合には、お支払いいただいた入学金を除く学費の全額を返金いたします。

▶手続き期限 受講開始日の前日 16:00まで

▶必要書類等

①申請書類(校舎窓口で配布)

②入学申込後に配布した全書類(配布済みのテキスト含む)

③印鑑

④返金先の銀行名・支店名・口座番号・名義

▶手続き方法

上記①～④を入学申込校舎窓口にて提出してください。

電話での手続きはできません。

▶返金方法

契約者指定の銀行口座に振込にて返金いたします。返金の際の振込手数料はご負担ください。書類提出の月末締め、翌月末日にお振り込みいたします。

■1学期末(6月26日)をもって退会する場合

一括納入の方には、第2回納入金(500,000円)から交通費補助金(55,000円)を控除の上、445,000円を返還します。返金の際の振込手数料はご負担ください。

分割納入の方は、第2回納入金の納付は不要です。

ご本人・紹介者(1名)それぞれにオンライン図書カード(5,000円相当)をプレゼント!

お友達の紹介でご入学される方はWeb申込時に「友達紹介」欄を入力してください。(後日申請は無効)

※お友達と一緒に入学する場合でも、適用されます。

※兄弟割引との併用はできません。

※紹介で入学される方が、初めてコース入学する場合に限り適用されます(ご紹介者は四谷学院の在籍生・卒業生に限りです)。

※高校生コース、完全個別指導コース、通信制高校からの大学受験コースをご紹介いただいた場合も紹介特典を用意しています。

予備校探しをしているお知り合いの方がいらっしゃいましたら、是非ご紹介ください。

寮のご案内

高卒生コース入学者対象

親元を離れて予備校に通学される方に、札幌・東京・仙台・名古屋・大阪(梅田)・広島・福岡の7つのエリアにおいて、提携・指定寮をご紹介します。

札幌指定寮

TEL.(011)737-4511(札幌校)

東京提携寮

TEL.(03)3357-8081(四谷校)

仙台提携寮

TEL.(022)291-3931(仙台校)

名古屋提携寮

TEL.(052)459-3941(名古屋校)

大阪(梅田)提携寮

TEL.(06)6374-6861(梅田校)

広島提携寮

TEL.(082)263-3671(広島校)

福岡提携寮

TEL.(092)731-7121(福岡天神校)

学費

※料金には全て消費税が含まれています。定員締切の際は全額返金いたします。

入学時納入金 計算方法	入学金	+	授業料	+	各種ゼミ／55オプション費用	=	入学時納入金
	50,000 円		円		円		円
【例】国公立理系コース (4～6教科型／一括納入)	入学金 50,000 円	+	授業料 1,050,000 円	+	各種ゼミ／55オプション費用 15,000 円 (55英単語熟語)	=	入学時納入金 1,115,000 円

■入学金

50,000円

※ご兄弟姉妹が入学されている(されていた)場合は、割引が適用されます。Web 申込時にご入力ください。
※複数の割引制度を併用することはできません。割引額が最も高い制度一つを適用いたします。

交通費補助金 55,000 円引き(適用済)

■授業料 (ダブル教育授業料+受験コンサルティング料+テキスト代+全国模試代+諸経費)

※第2回納入金は6月26日までに納入してください。(単位:円)

コース※1	一括納入	分割納入	
		第1回納入金額	第2回納入金額
東大理系(特選)※2・京大理系(特選)※2・東京科学大(理工系)(特選)※2 北大理系・東北大理系・名大理系・阪大理系・神大理系・広大理系・九大理系※3	1,105,000 → 1,050,000	605,000	500,000
国公立理系	4～6教科型	1,105,000 → 1,050,000	605,000
	3教科型	1,025,000 → 970,000	525,000
東大医学部(特選)※2・京大医学部(特選)※2 国公立医学部・国公立歯学部・国公立薬学部	1,105,000 → 1,050,000	605,000	500,000
国公立看護医療学部	1,105,000 → 1,050,000	605,000	500,000
早慶理系・関関同立理系・私立理系	1,025,000 → 970,000	525,000	500,000
私立医学部	1,025,000 → 970,000	525,000	500,000
私立薬学部※4・私立歯学部・私立農獣医学部・私立家政系(英国理型)※5	1,025,000 → 970,000	525,000	500,000
私立看護医療学部	1,025,000 → 970,000	525,000	500,000
東大文系(特選)※2・京大文系(特選)※2・一橋大(特選)※2 北大文系・東北大文系・名大文系・阪大文系・神大文系・広大文系・九大文系	1,105,000 → 1,050,000	605,000	500,000
国公立文系	4～6教科型	1,105,000 → 1,050,000	605,000
	3教科型	1,025,000 → 970,000	525,000
早慶文系・関関同立文系・私立文系	1,025,000 → 970,000	525,000	500,000

※1 各コースの設置科目、レベルの詳細はパンフレットPart2でご確認ください。国公立コースは教科数を問わず、コース内科目として「情報」を選択受講できます。科目別能力別授業には一部例外として、国公立コースの共通テスト用の社会など、1レベル設定となっている講座もあります。

※2 四谷・池袋・自由が丘・町田・横浜・大宮・船橋・静岡・名古屋・京都・梅田・天王寺・神戸・広島・福岡天神校に設置されています。

通学学校舎に設置がない場合は、LIVE配信授業を受講できます。

※3 第一志望大学のコースでお申し込みください。ただし、阪大・北大などの国公立医学部志望者は、国公立医学部コースでお申し込みください。

※4 私立薬学部志望者で、受験に数Ⅲが必要な場合は私立理系コースでお申し込みください。

※5 家政系で英国数、英国社で受講したい場合は私立文系コースでお申し込みください。

■オンライン受講について

- ①オンライン受講をご希望の場合は、受講校舎を「オンライン校」としてお申し込みください。受講中の全ての授業・55段階がオンライン受講となります(通学授業との併用はできません)。
- ②科目別能力別授業は録画映像の配信(質問はZoomにて対応)、55段階はZoomを利用したオンライン指導となります。
- ③受講の際は、ご自身のスマートフォン等をご使用ください。通信料は自己負担となります。
- ④各種資料はデータ配信を基本としております。印刷環境を事前にご準備ください。
- ⑤申込後に受講形態の変更(通学⇄オンライン)を希望する場合は、通学学校舎⇄オンライン校への転校となります。1回につき1,000円の転校手数料が必要です。

<ダブル教育授業料について> 在籍期間満了日:2027年2月28日

・年間授業料には、1学期(4月10日～6月26日:全10週)2学期(9月1日～11月24日:全12週)のクラス授業および1学期・2学期の55段階個別指導の費用が含まれています。

・3学期(1月19日～2月26日)※在籍生対象)は無料です。

・先駆け学期(3月10日～4月6日)では在籍生対象の55段階個別指導が設定され、自習室も利用できます。

・年間授業料には、季節講習、特訓の費用は含まれていません。

・交通費補助金は、授業料一括納入の上、1年間継続して通い続ける方を対象とする補助金制度であり、中途退会時の分割清算はありません。

・55段階は1コマにつき3級まで受験できます。ただし、複数級を同時に受験することはできません。

<諸経費について>

・校内テスト代・55段階テスト代・進路情報冊子代・通信費・施設維持費のほか、通学生は冷暖房費、オンライン生は各種発送費が含まれています。

■休講および振替について

※ガイダンス・テスト等の各種イベントについても同様とします。

①自然災害や感染症の流行、停電などの影響により、やむをえず授業の日程変更あるいは会場変更などを行うことがあります。急病・事故などにより講師変更になる場合はご了承ください。

②授業が休講となった場合は、振替授業または映像視聴による振替を実施します。交通費の補填および返金は行っておりません。

③休講・振替については、よつやメールにてご連絡いたします。

科目別能力別授業はすべて映像でも視聴できます

①科目別能力別授業を遅刻・欠席した場合のフォローまたは授業の復習として、映像を視聴することができます。

※配信専用に撮影した映像であり、実際の授業を撮影したものではありません。

②授業レベル確定後、受講している該当授業の学期内の終了分映像が視聴可能です。最終授業終了まで在籍していた場合、2月末まで利用可能です。

③受講している学期分の該当授業映像は無料で視聴できます。終了した学期の映像視聴を希望される場合は視聴料が必要となりますので、受付にお申し出ください。



特設ゼミ・単科ゼミ・55 オプション

高卒生コースに在籍している方を対象に設置されています。高卒生コースを受講せずにこのゼミだけを受講することはできません。料金には、テキスト代・消費税が全て含まれています。入学後の追加も可能です。

■医学部特設ゼミ（※パンフレット Part 2 p.59 参照）

設置科目／英語・数学（IAⅡBCⅢ）・物理・化学・生物より選択。

英語・数学（IAⅡBCⅢ） 物理・化学・生物	全21回 (週1コマ)	各科目 399,000円
---------------------------	----------------	---------------------

医学部合格に向けてフルサポートします。
映像講座はありません。

■ゼロからゼミ（※パンフレット Part 2 p.60 参照）

科目	回数	金額
英語*	全36回(週2コマ)	118,800円

※設置校舎は、札幌・仙台・四谷・池袋・自由が丘・立川・川崎駅前・横浜・藤沢・大宮・船橋・柏・名古屋・千種・京都・梅田・なんば・天王寺・広島・北九州・福岡天神校です。

■基礎からの理数演習ゼミ（※パンフレット Part 2 p.60 参照）

科目	回数	金額
数学総合(数ⅡBC(ベクトル)中心)*1	全14回(週2コマ)	46,200円
数Ⅲ*2	全14回(週2コマ)	46,200円
物理(理系用)*3	全22回(週1コマ)	72,600円
化学(理系用)*4	全22回(週1コマ)	72,600円
生物(理系用)*5	全22回(週1コマ)	72,600円

※1 数学総合の授業は1学期の日曜日に設定されます。設置校舎は、四谷・池袋・横浜・名古屋・梅田・広島・福岡天神校です。

※2 数Ⅲの授業は1学期の日曜日に設定されます。設置校舎は、四谷・池袋・横浜・名古屋・梅田・広島・福岡天神校です。

※3 物理の設置校舎は、四谷・池袋・立川・横浜・名古屋・梅田・広島・福岡天神校です。

※4 化学の設置校舎は、四谷・池袋・自由が丘・立川・横浜・大宮・名古屋・千種・京都・梅田・天王寺・神戸・広島・福岡天神校です。

※5 生物は、映像講座です。

※1～4 設置のない校舎でも映像による受講のお申込が可能です。

■小論文単科ゼミ（※パンフレット Part 2 p.61 参照）

全20回(週1コマ)	66,000円
------------	----------------

※設置校舎は、札幌・仙台・四谷・池袋・自由が丘・町田・立川・横浜・藤沢・大宮・船橋・千葉・柏・静岡・名古屋・梅田・天王寺・神戸・北九州・福岡天神校です。

※設置のない校舎でも映像オンライン添削による受講のお申込が可能です。

※慶應義塾大学商学部の数学的問題は本講座では扱いません。完全個別指導の受講をお勧めします。

※医・歯・薬・看護医療コースで小論文の対策が必要な方は、下記の「55 医系小論文」を受講してください。

■55 医系小論文（※パンフレット Part 2 p.52 参照）

全22回(週1コマ)	72,600円
------------	----------------

医・歯・薬・看護医療コースの方を対象に、55段階個別指導として小論文対策を行います。小論文の書き方から医学知識や医療倫理に関する最新のテーマの小論文まで扱います。

■55 英単熟語オプション（※パンフレット Part 2 p.50 参照）

15,000円

四谷学院オリジナル英単熟語帳およびスマホ教材による学習を希望する場合はオプション申込をしてください。

■スマホ教材

- ①利用に際しては、ご自身のスマートフォン・タブレット・PC等をご使用ください。
- ②通信料は自己負担となります。
- ③55段階スマホ教材は、所定の55段階を受講することで利用できます（下記表参照）。

スマホ教材	所定の55段階
英単熟語 暗記マスター	55英単熟語
リスニングマスター	55英語
スピーキングマスター	55英語
古文単語 暗記マスター	55古文単語
数学ⅠAⅡBC 公式200	55数学ⅠA / 55数学ⅡBC
物理の重要ポイント200	55物理
化学の重要ポイント200	55化学
生物の重要ポイント200	55生物
日本史 暗記マスター	55日本史 演習教材
早わかり マンガ日本史	55日本史 演習教材
世界史 暗記マスター	55世界史 演習教材
早わかり マンガ世界史	55世界史 演習教材
情報55マスター	55情報

振込み依頼人へ返却ください

振込金受取書

コピー不要

ご依頼日 年 月 日

金額

お振込先 三井住友銀行 首都圏支店

お受取人 四谷学院

おとこ

生徒名

用途 高卒生コース

左記のとおり、振込金として受け取りました。(取扱店)

銀行 支店

収入印紙

四谷学院提出用

通知書

ご依頼日 年 月 日

金額

お振込先 三井住友銀行 首都圏支店

お受取人 四谷学院

生徒名

用途 高卒生コース

左記のとおり、振込金として受け取りました。(取扱店)

銀行 支店

出納印

振込依頼書

ATM振込可

ご依頼日 年 月 日

お振込方法

電信振

お振込手数料

お振込先 三井住友銀行 首都圏支店

金額

現金

当店券

他店券

お受取人 四谷学院

預金種目 普通預金

口座番号

（フリガナ）ヨツヤガクイン

（フリガナ）

（おなまえ）

（おとこ）〒 （電話）

生徒名

金種メモ

万

五千

千

五百

百

五十

拾

五

円

おつり

相手科目 普通・当座

出納印

（客様へのお願い）おなまえのフリガナを忘れず、太線内だけ必ず正確にご記入ください。

○すべての金融機関窓口・ATMからお振り込みになれます。

○三井住友銀行本・支店でお振り込みの場合、振込手数料は免除扱いとなります。

●その他の銀行で振り込みされる場合、振込手数料はご依頼人のご負担となります。

四谷学院

札幌校 TEL.(011)737-4511
四谷校 TEL.(03)3357-8081
自由が丘校 TEL.(03)6459-7401
立川校 TEL.(042)540-7681
横浜校 TEL.(045)320-2151
南浦和校 TEL.(048)882-2751
川越校 TEL.(049)246-6271
千葉校 TEL.(043)310-3481
静岡校 TEL.(054)654-3811
千種校 TEL.(052)784-5671
梅田校 TEL.(06)6374-6861
天王寺校 TEL.(06)6643-9781
神戸校 TEL.(078)331-9611
北九州校 TEL.(093)533-6631
オンライン校 TEL.(03)6380-5075

仙台校 TEL.(022)291-3931
池袋校 TEL.(03)3985-7821
町田校 TEL.(042)723-8751
川崎駅前校 TEL.(044)201-9471
藤沢校 TEL.(0466)54-4281
大宮校 TEL.(048)641-7761
船橋校 TEL.(047)421-5851
柏校 TEL.(04)7167-8671
名古屋校 TEL.(052)459-3941
京都校 TEL.(075)212-9781
なんば校 TEL.(06)6211-5061
西宮北口校 TEL.(0798)31-5451
広島校 TEL.(082)263-3671
福岡天神校 TEL.(092)731-7121

ホームページ

<https://www.yotsuyagakuin.com>

