

高校生 入学規定・学費案内

必ず内容をよくお読みください

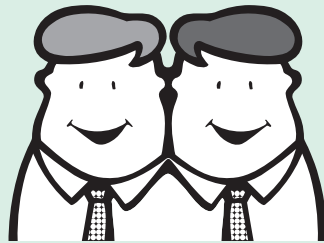

科目別能力別授業で「理解力」を高める
55段階個別指導で「解答力」を高める
ダブル教育で『骨太な学力』を。



★ポイント
百聞は一見にしかず。一度説明会に行ってみよう！
相談はどんなことでも、何度でもできます。
お気軽にWebまたはお電話（裏面参照）でご予約ください。

★ポイント
自習室もご案内しています。
机や椅子の使い勝手など、勉強に集中できる環境を直接ご確認ください。

★ポイント
説明会では四谷学院の勉強方針・現役合格の秘訣が聞けます。
個別相談会では一人ひとりの学習状況をカウンセリングし適切な受講プログラムをご提案します。

★ポイント
予備校選びは大学の可否を決定します。実際に自分の目で見て確かめましょう。

保護者の皆様へ

四谷学院と他予備校との違いは、先生との距離が近いなど色々ありますが、
1つ挙げるとすると、それは生徒が「勉強を楽しんでいる」ことだと思います。
「楽しんでいる」とは「面白おかしく」という意味ではありません。
合格へ向けて懸命に努力することで、彼らがこれまでに体験したことのない
「学ぶ楽しさ」「伸びる喜び」を実感しているということです。

「この1年間はけっして灰色ではありませんでした」
「自分の伸びを実感する楽しい1年でした」など、
卒業生たちの語った言葉一つひとつを、私たちは誇りに思います。

これまで四谷学院から多くの生徒たちが、
東大・京大をはじめとする難関大学へ逆転合格してきたのは、
「正しい勉強のしかた」を学び、「学ぶ楽しさ」を手に入れたからに他なりません。

「誰でも才能を持っている」

この理念のもとに、すべての生徒が正しい勉強のしかたを知って、
成長する喜びを感じて欲しい。
そして「行ける大学」ではなく「行きたい大学」に合格して欲しい。
これが私たちの願いです。

ご家庭との連携システム

四谷学院では、保護者様と連携をとるべく下記のようなシステムをご用意しています。

入学前

■入学説明会・個別相談会

四谷学院の指導方針・学習システムをご説明致します。また、一人ひとりの学習課題を把握した上で、受講コースや講座選定のご相談にも乗っています。学費の計算、自習室見学、テキストの閲覧なども行っております。保護者様同伴、保護者様のみのご参加も歓迎しています。



入学後

進路相談、受講相談をはじめ、ご不明な点は受付または受験コンサルタントまでお気軽にお問い合わせください。

■二者面談・三者面談

保護者様を対象とした個別面談は、二者面談・三者面談ともに随時実施しております。ご希望の日時を受付までお知らせください（月～土 13:00～20:00）。



■進路情報ガイダンス

保護者様を対象として、進路情報をお伝えします。ご都合の良い時間にご自宅で映像視聴していただけます。

高3生（5月・8月・11月）

高2・1生（5月・11月）



■保護者メール

毎週の登校および自習室の利用状況を翌週木曜日にメールでお知らせします。また、各種連絡事項やスケジュール、講習の申し込み状況についても随時ご連絡します。入学手続きの際に『よつやメール』への登録をお願いしております。あわせて、毎日の登下校時刻を把握するシステムとして、『登下校メール』もご用意しております（利用料は無料、受講者が登下校時に学生証を読み込むことで登録アドレスにメールが自動送信されます）。つきましては、電話にて保護者様宛に不登校のご連絡をすることは行っておりません。予めご了承ください。

■サポートセンター

四谷校本部にサポートセンターをご用意しております。ご不明な点等ございましたら、お気軽にお電話ください。

サポートセンター

TEL.050(3530)8134 (代表)

月～金 10:00～18:00

※ 休館日は応対をお休みさせていただきます。

入学における個人情報の取り扱いに関して

お申込に際してご記入いただいた氏名、住所等の個人情報は、当社規定のプライバシーポリシーに基づき厳重に取り扱います。また、次の利用目的以外では使用致しません。

- ①当学院における業務運営上必要な連絡を取らせていただくため
- ②当学院のサービス、商品等をご案内させていただくため
- ③個人情報の一部を基に統計処理を行い、当学院運営に必要な資料を作成するため

【個人情報の取り扱いに関するお問い合わせ先】

四谷学院四谷本校個人情報取扱管理責任者

〒160-0004 東京都新宿区四谷 1-1-1 TEL.03(3357)8081



四谷学院のコロナ対策について

コロナウイルス感染防止のため、以下の対策を講じています。

- ・受付にはサーモグラフィーを設置し、検温を実施しています。
- ・講師職員は体調チェック項目（発熱・咳・のどの痛み・倦怠感・味覚や嗅覚の異常など）を確認の上、勤務しています。
- ・マスクを着用して、受付対応や授業をしています。
- ・密閉空間にならないよう、ドアを開放して常時換気に努めています。
- ・一日複数回、机・ドアノブ・エレベータのボタンなどを消毒しています。
- ・館内各所にアルコール消毒液をご用意しています。ご自由にご利用ください。



入学にあたって

入学資格

- 志望校に合格したい人。
- 素直さと熱意をもって、当学院の指導システムに積極的に従う人。
- 他人に迷惑をかけない人。

契約者

ご契約者は保護者様（成人した方）となります。

コースの内容

当学院は、大学入試に備えるための学力教授を行います。
科目別能力別授業・55段階個別指導の2種類があり、それぞれ週1コマ60分から選択できます。

申込方法

右記の流れで「Web」または「校舎受付」にてお申し込みください。（電話によるお申込は受け付けておりません。）

■申込開始日

2021年2月1日（月）

※定員締切まで随時受け付けます。

■校舎申込 受付時間

月～土・祝 13:30～19:00

日 11:00～17:00 ※1

※1 2月28日～4月4日のみ（西宮北口校は2月21日～4月4日のみ）

※ ご予約は不要です。

授業料納入方法

当学院では、振込での納入をお願いしています。インターネットバンキング・ATM・銀行窓口にてお手続きいただけます。

学費振込先

①入学説明会に参加された方

三井住友銀行 首都圏支店（普）xxxxxx ※2 ヨツヤガクイン

※2 入学説明会にてお渡しした「Web 申込の手引き」に記載のある専用振込口座（「マイ口座」）の口座番号

②入学説明会に参加されていない方

三井住友銀行 首都圏支店（普）7833095 ヨツヤガクイン

※上記の口座に振り込む場合、初回来校時に振込控えをご提出ください。
入学後はこちらの口座はご利用いただけません。

- ※お振込が翌営業日扱いになった場合も、入学申込手続きは可能です。
- ※三井住友銀行のATMまたは窓口から三井住友銀行の口座に振り込む場合は、手数料は無料です。他行をご利用の場合は、振込手数料はお申込者負担となります。
- ※時間外でのお振込みまたは、他行のキャッシュカードをご利用になったお振込みの場合は、該当の手数料が必要です。
- ※窓口での振込の場合は、顔写真つきの本人確認書（免許証・個人番号カード・パスポートなど）を銀行窓口にご提示ください。

よくわかる！ 手続き方法

1 生徒名義で学費を振り込みます

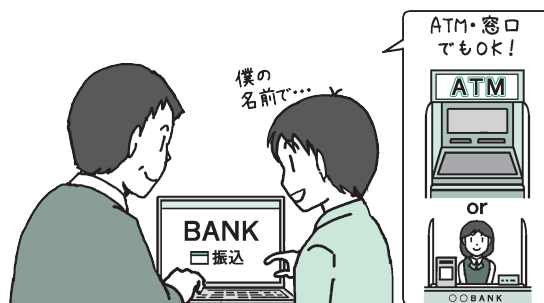

Web申込

2 自宅から申込



▶ 申込方法を動画でご紹介

<https://www.yotsuyagakuin.com/procedure/nyugaku/>



受付申込

2 四谷学院へGO!



3 受付で申込



申込後、すぐに自習室を使えます

※入学後、本人確認のための顔写真を撮影します。



申込規定

■申込上の注意

- ①入学手続き後、各種ガイダンス・学力診断テスト*を受けていただき、受講時間割が決定してから授業開始となります。日数に余裕をもってお申し込みください。
*各日程は、別紙「日程確認表」を参照してください。
- ②契約者は成人、受講の権利は契約者が定めた受講者（以下「生徒」と呼ぶ）のみとし、第三者への権利の譲渡はできません。
- ③当学院では専門スタッフが各種進学相談を承っておりますが、講座の受講判断や受験科目・志望校の最終的な決定は、契約者および生徒の判断により行っているためです。
- ④迷惑行為や、学生の本分に悖る行為など、当学院が本契約を継続し難いと認めたとき、契約を解除させていただくことがございます。
- ⑤本入学規定の内容をよくお読みいただき、記載事項に関してはご了承の上でお申し込み手続きをお願い致します。

■学費納入規定

- ①全納または2回分納のどちらかをお選びいただけます。入学時に必要な納入金は、入学金・授業料・諸経費の合計金額となります。分納の場合、第2回学費（授業料＋諸経費）は7月31日までに納入してください。
※全納は交通費補助金として高3生で11,880円、高2・1生で11,550円が割引になります。
- ②季節講習および特訓は、希望者のみの参加のためコース授業料には含まれていません。一部講習でのみ取り扱う科目・分野があります。詳細はパンフレットPart2のカリキュラムでご確認ください。
- ③途中入学の場合は、授業料と諸経費に割引が適用されますので、詳細はお問い合わせください。全納による割引適用額も異なります。
- ④学費に関する前受金の保全措置は講じていません。

■クーリング・オフについて

- ①契約規定書面を受け取った日を含めて起算して8日を経過する日までの間に、入学取消の届け出があった場合は、クーリング・オフ（契約解除）ができます。
- ②クーリング・オフは、その所定の用紙を申し込み校舎に発信したときにその効力を生じます。
- ③クーリング・オフに際しては、契約者に対し、損害賠償・違約金の支払いを請求することはありません。既に学費をお支払いいただいている場合は、速やかに返金致します。交付したテキストはお戻しください。なお、テキストの引取りに要する費用は当学院が負担致します。
- ④既に授業が行われている場合でも、授業料その他を請求することはありません。

■中途解約について

- ①クーリング・オフ期間を過ぎ、授業開始前（但し、過去のクラス授業映像の視聴を開始している場合を除きます）に所定の用紙にて解約の届け出があった場合は、初期費用（契約の締結および履行のために通常要する費用）11,000円を差し引いた残額を返金します。
- ②クーリング・オフ期間を過ぎ、授業開始後に所定の用紙にて解約の届け出があった場合は、未受講分学費（月額単位、欠席分は該当せず）から初期費用と、解約費用（20,000円または1ヵ月

〔4週相当分〕の授業料・諸経費を合計した金額のうち、いずれか低いほう）を差し引いた残額を返金します。授業開始前に、終了した授業を映像視聴した場合も同様とします。

- ③途中退会の場合、年間授業料を全納でお支払いいただく際に適用される交通費補助金の割引（高3生：11,880円、高2・1生：11,550円）は適用されません。
- ④科目別能力別授業・55段階の合計の週コマ数を変更する場合は、契約全体を一旦中途解約し、新規に変更後のコマ数による契約を締結していただくことになります。この場合、解約費用を申し受けますが、初期費用は免除致します。また、週コマ数を増加させる場合には、当該解約費用を特別に免除致します。

■オンライン受講システム

- ①授業は通学と自宅学習（オンライン受講）を選択可能です。オンライン受講の場合、科目別能力別授業は録画映像の配信、55段階はZoomを利用したオンライン指導となります。
- ②オンライン受講を選択する場合は、申込の際に「受講形態」欄で「オンライン」を選択してください。
- ③オンライン受講を選択した場合、受講中の全ての授業・55段階がオンラインとなります（通学授業との併用はできません）。
- ④申込後に通学⇄オンラインの切り替えを行う場合は、1週間単位で可能です。変更手数料は2回目までは無料です。3回目以降は1回につき1,000円かかります。
- ⑤受講の際はご自身のスマートフォン等をご使用ください。通信料は自己負担となります。

■55段階 振替規定

- ①欠席する55段階の前日20時30分（休館日の場合は直前の営業日の20時30分）までにお手続きいただければ、該当授業を別の日程に振り替えることができます。なお、月曜分の55段階の振替期限は、前々日の土曜20時30分までです。日曜に振替できるのは、火曜以降分となります。
※上記期限までに振替先の決定まで必要になります。
- ②振替の手続きは、欠席する日の1週間前から可能です。
※各学期の開始前のみ、開講日前日からとなります。
※振替受付時間は、月～土（13:30～20:30）・日（13:30～17:00）となります。
- ③振替先は、欠席日・欠席時限以降、3週間後までとなります。在籍校舎にて受講科目の設定があり、定員に空きがある場合に振替が可能です。ただし、前の日程・時限に振り替えることはできません。
※振替先は、各学期の最終日（最終日が日曜の場合、日曜に設定がない校舎は土曜）までとなります。
- ④一度振り替えた日程を再変更することはできませんので、振替先は慎重にご決定ください。

■休講および振替について

- ①自然災害や感染症の流行、停電などの影響により、やむをえず日程変更あるいは会場変更などを行うことがあります。急病・事故などにより講師変更になる場合はご了承ください。
- ②講座が休講となった場合は、振替授業または映像視聴による振替を実施します。交通費の補填および返金は行っておりません。

高2・高1生

講座一覧

科目ごとに科目別能力別授業(クラス)と5段階個別指導(55)をセットで受講するのが原則です。
時間的な制限がある場合は、科目別能力別授業のみの受講も可能です。
その他、あなたの状況に合わせて様々な受講プランを作成しますので、お気軽に『個別相談会』へご参加ください。

高2生

英語	クラス	英語 (選抜・標準・基礎)	週 1 コマ
	55	55 英語 ^{※1} (英文法・リーディング) ★オプション「ライティング」「英単語熟語」	週 1or2 コマ
国語	クラス	現代文 (選抜・標準)	週 1 コマ
	55	55現代文	週 1 コマ
	クラス	古文 (選抜・標準)	週 1 コマ
	55	55古文 ★オプション「古文単語」 55漢文	週 1 コマ 週 1 コマ
数学	クラス	理系数学ハイパー ^{※2} *選抜試験合格者のみ	週 1 コマ
		数学ⅠA (選抜・標準)* *高1生クラスと共通	週 1 コマ
		数学ⅡB (選抜・標準・基礎)	週 1 コマ
	55	55数学ⅠA	週 1 コマ
		55数学ⅡB	週 1 コマ
		55数学Ⅲ ^{※3}	週 1 コマ
理科	クラス	物理	週 1 コマ
	55	55物理 または 55物理基礎	週 1 コマ
	クラス	化学	週 1 コマ
	55	55化学 または 55化学基礎	週 1 コマ
	55	55生物 または 55生物基礎	週 1 コマ
	55	55地学基礎	週 1 コマ

※1 リスニング・スピーキングはスマホ教材での学習となります。

※2 札幌・四谷・池袋・自由が丘・町田・横浜・船橋・名古屋・千種・梅田・天王寺・京都・西宮北口・神戸・福岡天神に設置されています。

※3 高2生用の「55数学ⅡB」が修了した生徒もしくは高校で既に数学Ⅱまで修了した生徒に受講を認めます。

※地歴公民の5段階は演習教材での学習となります。プロ講師による個別指導をご希望の方は別途「完全個別指導コース」をお申し込みください。

※通学する校舎に受講を希望する講座が設置されていない場合でも、映像による受講のお申込は可能です。

高1生

英語	クラス	英語 (選抜・標準)	週 1 コマ
	55	55英語 ^{※1} (英文法・リーディング) ★オプション「ライティング」「英単語熟語」	週 1or2 コマ
国語	55	55現代文	週 1 コマ
	55	55古文 ★オプション「古文単語」	週 1 コマ
数学	クラス	数学ⅠA (選抜・標準)	週 1 コマ
		数学ⅡB (選抜・標準・基礎)* *高2生クラスと共通	週 1 コマ
	55	55数学ⅠA	週 1 コマ
		55数学ⅡB	週 1 コマ
理科	クラス	物理* *高2生クラスと共通	週 1 コマ
	55	55物理 または 55物理基礎	週 1 コマ
	クラス	化学* *高2生クラスと共通	週 1 コマ
	55	55化学 または 55化学基礎	週 1 コマ
	55	55生物 または 55生物基礎	週 1 コマ

※1 リスニング・スピーキングはスマホ教材での学習となります。

※地歴公民の5段階は演習教材での学習となります。プロ講師による個別指導をご希望の方は別途「完全個別指導コース」をお申し込みください。

5段階個別指導の週コマ数は自由に増やすことができます。受付までご相談ください。

学費 ※ 料金には全て消費税が含まれています。

(単位：円)

■ 入学金

33,000

* 完全個別指導コースにもお申し込みされる場合は、入学金 33,000 円のうち、22,000 円を完全個別指導コースの入学金に充当します。

* ご兄弟が入学されている(されていた)場合は、在学が確認できる書類(学生証など)をご持参ください。割引が適用されます。詳細はお問い合わせください。

■ 授業料 (4月～翌3月、全35回)

1 学期・2 学期・3 学期の授業料が全て含まれています(講習・特訓の費用は含みません)。

■ 諸経費 (4月～翌3月)

34,650

各種進路情報冊子代、プリント代、光熱費、冷暖房費、通信費が含まれています。

* 分納の場合は第1回納入時12,870円、第2回納入時21,780円となります。

■ 受験コンサルティング料

学費に含まれています。

■ テキスト代

科目別能力別授業・5 5 段階個別指導のテキスト代は、全て学費に含まれています。

* 地歴公民の5 5 段階演習教材は、国公立二次・私大用 5,000 円、共通テスト用 3,000 円となります。

* 市販教材(地図帳・データブック・図説・資料集)は、必要に応じて別途ご購入ください。

■ 5 5 段階オプション

専用教材と5 5 段階テストによる対策ができます。英単語と古文単語はスマホ教材も利用できます。

英単語 11,000

ライティング 5,000

古文単語 5,000

* 55 英語、55 古文に追加で申し込むことができます。

■ 5 5 段階 スマホ教材

所定の5 5 段階(右表)を受講することで利用できます。

* 利用料は無料です。通信料は自己負担となります。

* 利用に際しては、ご自身のスマートフォン等をご使用ください。

* スマホ教材については、パンフレット Part1 P68 ～ 73 を参照してください。

授業コマ数	全 納		分 納	
	交通費補助金 11,550 円引き		第1回納入金	第2回納入金
週1コマ	123,200		50,050	84,700
週2コマ	246,400		95,810	162,140
週3コマ	365,750		140,140	237,160
週4コマ	465,850		177,320	300,080
週5コマ	546,700		207,350	350,900
週6コマ	627,550		237,380	401,720
得割20%割引適用	週7コマ	712,250 → 569,800	215,930	365,420
	週8コマ	789,250 → 631,400	238,810	404,140
	週9コマ	866,250 → 693,000	261,690	442,860
	週10コマ	962,500 → 770,000	290,290	491,260

* 週 11 コマ以上はお問い合わせください。

* 交通費補助金は授業料全納のうえ、1年間継続して通い続ける方を対象とする補助金制度であり、中途退会時の分割清算はありません。

* 第2回納入金は7月31日までに納入してください。

得割

週7コマ以上は、授業料が20%割引となります。
週6コマの場合は、週7コマでお申し込みになる方がお得です。

入学時は、入学金・授業料・諸経費・消費税の合計金額を納入いただきます。地歴公民の5 5 段階演習教材および5 5 段階オプションを登録する場合は合計してお振り込みください。

● 入学時納入金計算式(4月生の場合)

全納の場合

入学金	年間授業料	諸経費	入学時納入金
33,000		34,650	
* 該当者には兄弟割引が適用されます。		* 地歴公民の5 5 段階演習教材および5 5 段階オプションを登録する場合は、上記金額に追加してください。	

分納の場合

入学金	年間授業料(分納第1回)	諸経費	入学時納入金
33,000		12,870	
* 該当者には兄弟割引が適用されます。		* 地歴公民の5 5 段階演習教材および5 5 段階オプションを登録する場合は、上記金額に追加してください。	

※ 途中入学の場合は、授業料および諸経費が割引になります。詳細は各校受付にお問い合わせください。

スマホ教材	所定の5 5 段階
英単語 暗記マスター	55英単語
リスニングマスター	55英語
スピーキングマスター	55英語
古文単語 暗記マスター300	55古文単語
数学ⅠA 公式100	55数学ⅠA
数学ⅡB 公式100	55数学ⅡB
物理の重要ポイント200	55物理 or 55物理基礎
化学の重要ポイント200	55化学 or 55化学基礎
生物の重要ポイント200	55生物 or 55生物基礎
日本史 暗記マスター	55日本史 演習教材
世界史 暗記マスター	55世界史 演習教材

高校生コース 授業日程

4月

日	月	火	水	木	金	土
				1	2	3
4	5	6	7	8	9	10
11	12	13	14	15	16	17
	第1回	第1回	第1回	第1回	第1回	第1回
18	19	20	21	22	23	24
第1回	第2回	第2回	第2回	第2回	第2回	第2回
25	26	27	28	29	30	
第2回	第3回	第3回	第3回	第3回	第3回	

1学期開始

5月

日	月	火	水	木	金	土
						1
						第3回
2	3	4	5	6	7	8
※1					第4回	第4回
9	10	11	12	13	14	15
第4回	第4回	第4回	第4回	第4回		第5回
16	17	18	19	20	21	22
第5回	第5回	第5回	第5回	第5回	第5回	第6回
23	24	25	26	27	28	29
第6回	第6回	第6回	第6回	第6回	第6回	第7回
30	31					
第7回	第7回					

6月

日	月	火	水	木	金	土
		1	2	3	4	5
		第7回	第7回	第7回	第7回	第8回
6	7	8	9	10	11	12
第8回	第8回	第8回	第8回	第8回	第8回	第9回
13	14	15	16	17	18	19
第9回	第9回	第9回	第9回	第9回	第9回	第10回
20	21	22	23	24	25	26
第10回	第10回	第10回	第10回	第10回	第10回	第11回
27	28	29	30			
第11回	第11回	第11回	第11回			

7月

日	月	火	水	木	金	土
				1	2	3
				第11回	第11回	
4	5	6	7	8	9	10
				第12回	第12回	第12回
11	12	13	14	15	16	17
第12回	第12回	第12回	第12回	第13回	第13回	第13回
18	19	20	21	22	23	24
第13回	第13回	第13回	第13回			
25	26	27	28	29	30	31

9月

2学期開始

日	月	火	水	木	金	土
			1	2	3	4
			第1回	第1回	第1回	第1回
5	6	7	8	9	10	11
第1回	第1回	第1回		第2回	第2回	第2回
12	13	14	15	16	17	18
第2回	第2回	第2回	第2回	第3回	第3回	第3回
19	20	21	22	23	24	25
第3回	第3回	第3回	第3回	第4回	第4回	第4回
26	27	28	29	30		
第4回	第4回	第4回	第4回	第5回		

授業料には1学期(4/12～7/21)・2学期(9/1～12/15)・3学期(高2・1のみ:1/17～3/13)の科目別能力別授業・55段階個別指導の費用が含まれています。
さらに高3生の場合、制覇の55段階特訓(1/18～2/28)は無料で55段階個別指導が受けられ、自習室も利用できます。

※ 第○回 マークは、授業回数を表しています。

※1 日曜日の55段階指導「第3回(5/2)」は、4月適用期間内に振替登録してもらいます。

振込み依頼人へ返却ください

銀行にて切り取り

キリトリ

キリトリ



四谷学院

札幌校	TEL.(011)737-4511
仙台校	TEL.(022)291-3931
四谷校	TEL.(03)3357-8081
池袋校	TEL.(03)3985-7821
自由が丘校	TEL.(03)5701-5871
下北沢校	TEL.(03)6450-7671
吉祥寺校	TEL.(0422)45-8101
町田校	TEL.(042)723-8751
立川校	TEL.(042)540-7681
横浜校	TEL.(045)320-2151
藤沢校	TEL.(0466)54-4281
厚木校	TEL.(046)225-5781
大宮校	TEL.(048)641-7761
南浦和校	TEL.(048)882-2751
川越校	TEL.(049)246-6271
千葉校	TEL.(043)310-3481
柏校	TEL.(04)7167-8671
船橋校	TEL.(047)421-5851
静岡校	TEL.(054)654-3811
名古屋校	TEL.(052)459-3941
千種校	TEL.(052)784-5671
梅田校	TEL.(06)6374-6861
なんば校	TEL.(06)6211-5061
天王寺校	TEL.(06)6643-9781
京都校	TEL.(075)212-9781
西宮北口校	TEL.(0798)31-5451
神戸校	TEL.(078)331-9611
広島校	TEL.(082)263-3671
福岡天神校	TEL.(092)731-7121
北九州校	TEL.(093)533-6631

